PROTESTANTSE GEMEENTE VOORSCHOTEN

Zondag Werelddiaconaat
Samen werken aan een stabiele toekomst in Kameroen

Zondag 10 oktober 2021
Voorganger: ds. Bert Boter
Organist: dhr. Herman Lodder
Lector: mw. Wilma Saraber
m.m.v. de Cantorij o.l.v. Maria Rosenmöller

Dienst van de voorbereiding

Welkom

Stilte (allen gaan staan)

Bemoediging en groet
V. Onze hulp is in de Naam van de Heer
A. Die hemel en aarde gemaakt heeft.
V. Die trouw blijft tot in eeuwigheid
A. en niet loslaat wat Zijn hand ooit begon.

V. De Heer zij met u!

A.

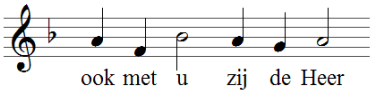

Drempelgebed

v.:	Liefdevolle God	naar Psalm 18
	Bij U kunnen wij schuilen	
	Bij U zijn wij veilig	
k.:	**Maar zo voelt het niet altijd**	
	wij voelen ons soms zo alleen	
	verlaten door U en door elkaar	
v.:	Daarom roepen wij U aan	
	met al onze vragen	
	met al onze vertwijfeling	
k.:	**Laat ons merken dat U er bent**	
	dat U ons nooit in de steek laat	
	en dat wij altijd bij U terecht kunnen	
Allen:	**Amen**	

Psalm 27a, refrein allen, coupletten cantorij (hierna gaan allen zitten)

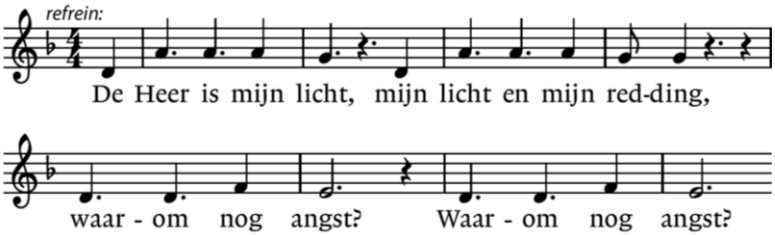

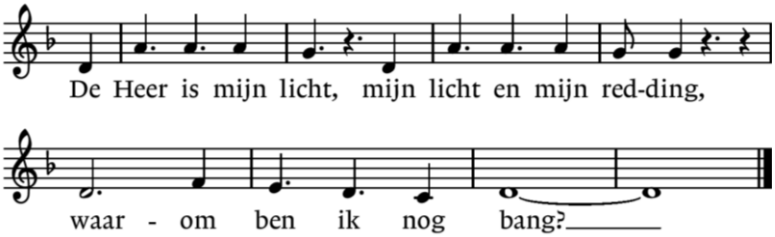

1.
Als de kwade machten mij besluipen,
als mijn lijf en leden zijn bedreigd,
vijanden staan klaar om te overwinnen.
Kijk ze vallen, languit! *refrein*
2.
Trok een leger tegen mij ten strijde,
dan nog zou ik leven zonder vrees.
Oorlog tegen mij? In de razernij
zal ik bij hem veilig zijn! *refrein*

3.
Eén ding zal mijn ziel het meest verlangen:
altijd mogen wonen in Gods huis;
elke dag opnieuw open voor zijn schoonheid,
als ik Hem daar ontmoet. *refrein*

4.
Komt het kwaad, dan zal Hij mij beschermen,
laat mij schuilen, zet mij op een rots.
Ik sta in mijn kracht, boven alle dreiging
en ik juich en ik zing: *refrein*

Kyrië uit de ‘Missa Luba’ door de cantorij

Glorialied ‘Comment ne pas te louer’

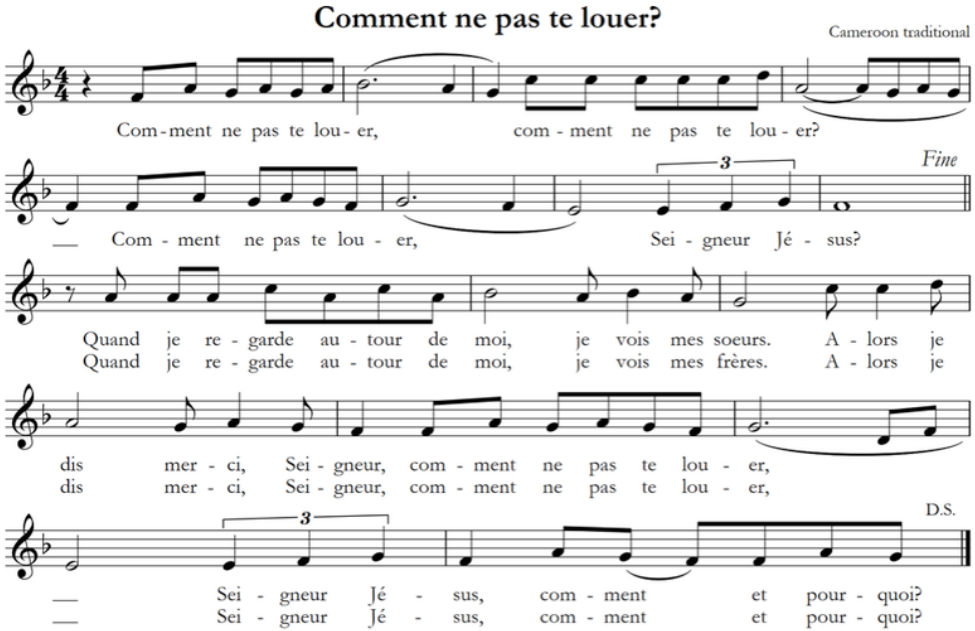

Gesprek met de kinderen

‘Baba la gumbala’

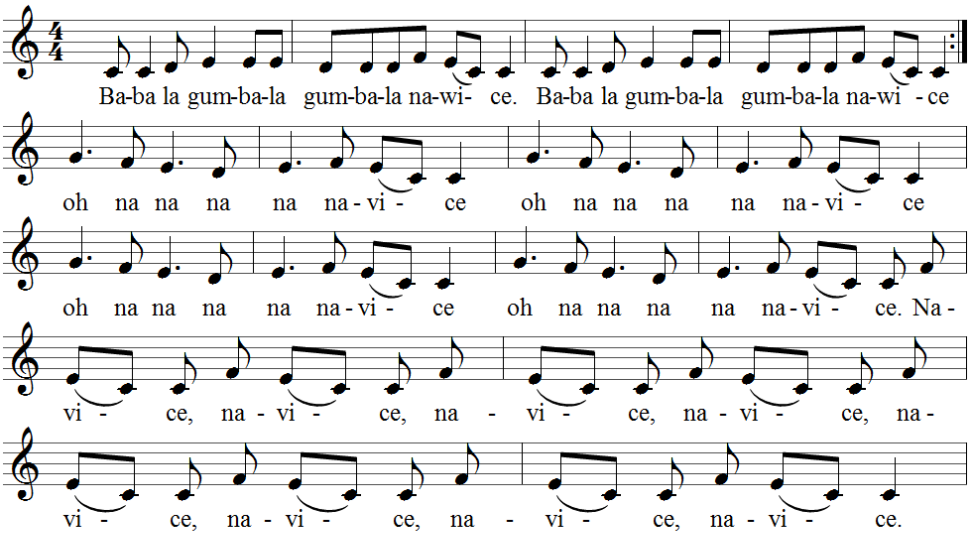

Lofprijzing op de schepping en het bestaan.

Dienst van het Woord

Gebed bij de opening van de Schrift

Schriftlezing uit Jesaja 35:1-7

Lied 876, solo door de cantorij. Amen door allen

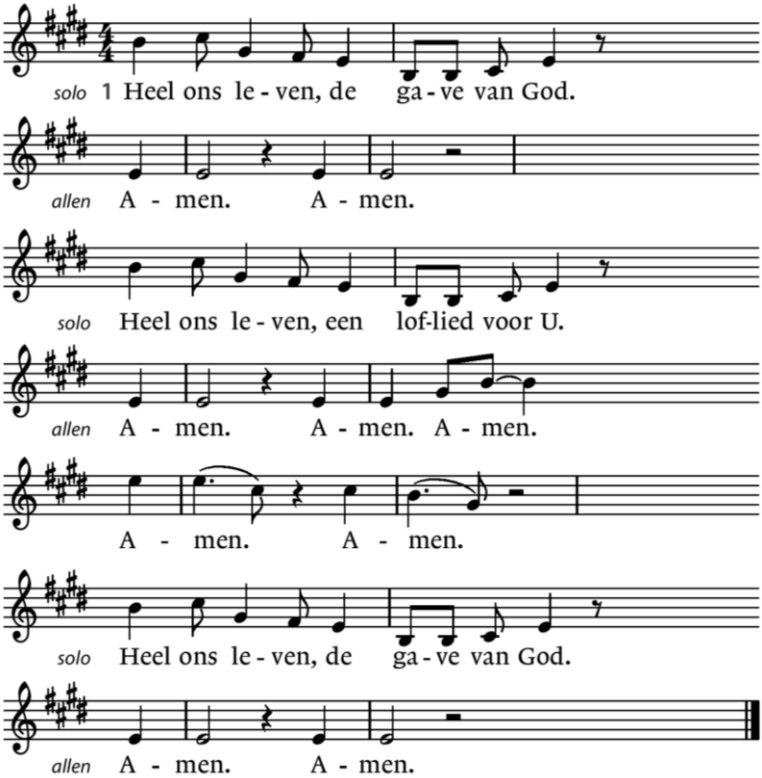

2. Rusten, werken…
3. Zingen, dansen…
4. Dagen, nachten…
5. Kou en hitte…
6. Bomen, grassen…
6. Maan en sterren…

Overweging

De cantorij zingt ‘Tiende pa mosi’
Tiende pa mosi nimti ma umo. NN tie! NN tie!
Samen leven, samen liefhebben, samen werken.

Dienst van het antwoord

Lied 1014: 1 door de cantorij, 2 en 5 door allen

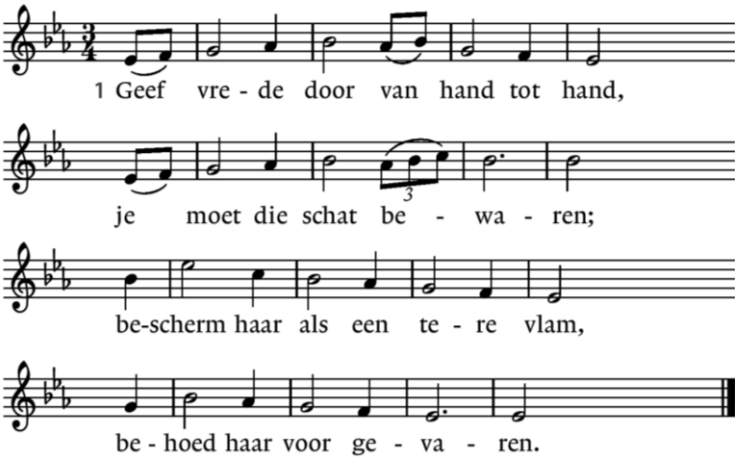

2.
Geef vrede door van hand tot hand
met liefde, onze redding;
wees vriendelijk in woord en daad
bewogen om Gods schepping.

5.
Geef Christus door van hand tot hand,
zijn liefde schenkt ons leven.
Geef vrede door, geef haar een kans:
een schat om uit te delen.

Dankgebed, voorbeden, stil gebed en Onze Vader. Steeds na de zin ‘zo bidden wij U zingend’ zingen wij met de cantorij lied 1011:

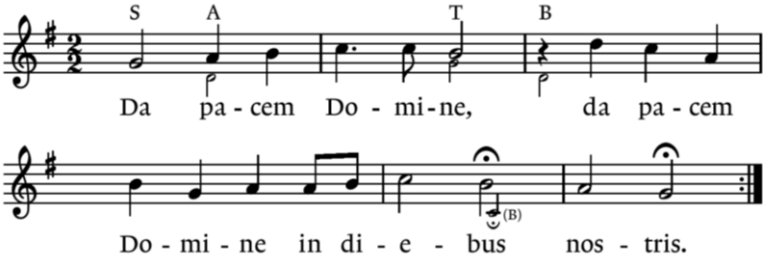

Mededelingen

Het Kameroenproject – een toelichting

Collecte

De eerste collecte is bestemd voor KerkinActie, een sterke kerk in Kameroen.

De opbrengst van de tweede collecte is voor de kosten van het onderhoud aan het kerkhof.

Slotlied 608

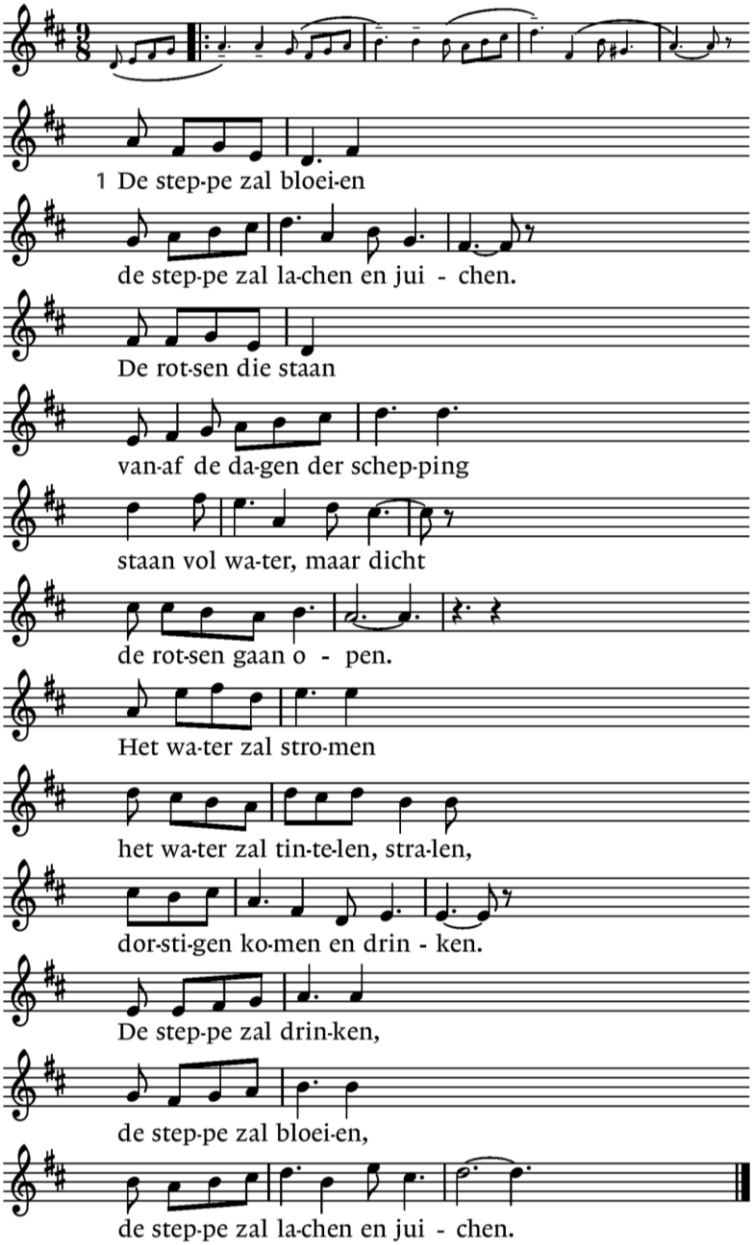

2.
De ballingen keren
zij keren met blinkende schoven.
Die gingen in rouw
tot aan de einden der aarde
één voor één, en voorgoed
die keren in stoeten.
Als beken vol water
als beken vol toesnellend water
schietend omlaag van de bergen.
Met lachen en juichen -
die zaaiden in tranen
die keren met lachen en juichen.

3.
De dode zal leven.
De dode zal horen: nu leven.
Ten einde gegaan
en onder stenen bedolven
dode, dode, sta op,
het licht van de morgen.
Een hand zal ons wenken
een stem zal ons roepen: Ik open
hemel en aarde en afgrond.
En wij zullen horen
en wij zullen opstaan
en lachen en juichen en leven.
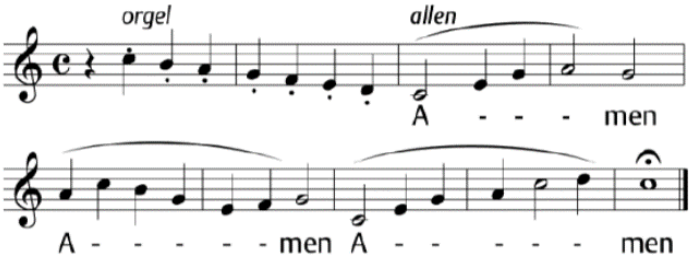
Zending en zegen. De zegen wordt besloten met het gezongen: