Liturgie Voorschoten 18 oktober 2026

Voorganger	:	Ds. Freek Bakker
Ouderling	:	Bert Oosterloo
Diaken	:	Anneke Dekker
Lector	:	Lut Van Helsen
Organist	:	Jan Berghuis

Muziek:

OM TE BEGINNEN

Welkom en mededelingen

Stilte

Opening:

Bemoediging:

voorganger	:	Onze hulp is in de naam van de Eeuwige
allen	:	die hemel en aarde gemaakt heeft,
voorganger	:	die trouw blijft tot in eeuwigheid
allen	:	en niet loslaat wat zijn hand ooit begon.

Begroeting:

voorganger : De EEUWIGE zij met u,

allen : 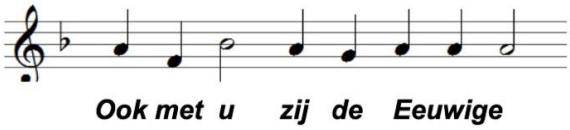

Drempelgebed:

voorganger	:	Op U, God,
		zijn onze ogen gevestigd.
kind	:	Want het donker van de nacht is weg,
		het is nu licht geworden.
voorganger	:	We zien bloemen en vogels,
	:	een poesje en andere dieren.
kind	:	en we zien ook veel mensen
		mensen met vriendelijke ogen.
voorganger	:	Zegen ons met de warmte en liefde
		van Uw Heilige Geest.
allen	:	Amen.

Zingen: Lied (Psalm) 118 vers 1 en 9.

Inleiding op de dienst

KYRIË

Gebed om ontferming

Telkens wanneer de voorganger zegt ‘wees barmhartig, Heer’, zingen wij:

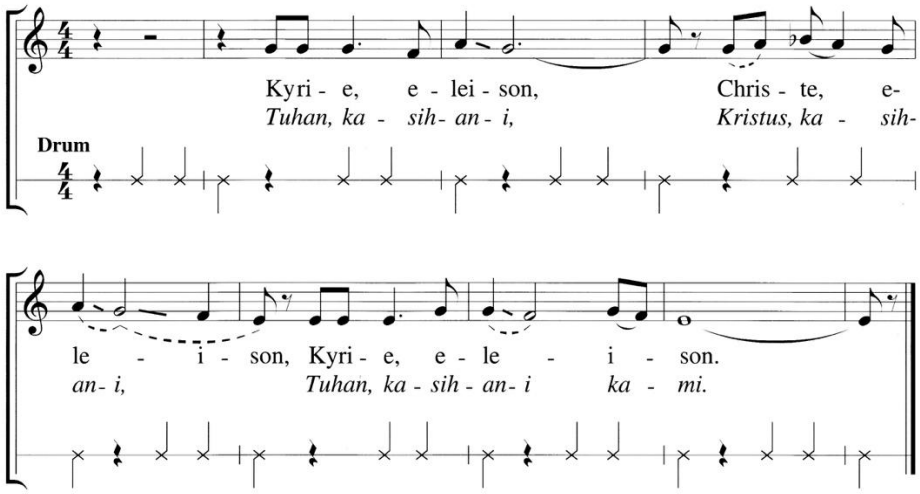

Loflied:

Zingen: Kidung 10 vers 1, 3 en 5 (melodie Lied 868)

1. Poedjielah Toehan, Sang Radjaa yang Mahamoeliea!
   Segenap hatie dan djiewaakoe, poedjielah Dieaa!
   Datang berkaoem, brielah moesiekmoe bergaaoeng
   angkatlah poedjie poedjiean.

3. Poedjielah Toehan yang biedjak menggoebah toeboehmoe;
   dalam kasiehNyaa seloeroeh hiedoepmoe tertoentoen;
   hatimoe taoe: beroelang kalie engkaoe
   oleh saayapNyaa terliendoeng.

5. Poedjielah Toehan! Hai djiewakoe, mari bernyanyie!
   Semoeaa machloek bernaafas, ieringielah kamie!
   Poedjie teroes Naamaa Yang Maahaakoedoes!
   Padoekan soeaaraamoe: Aamien.

RONDOM DE BIJBEL

Gebed om licht

Gesprek met de kinderen

Zingen:

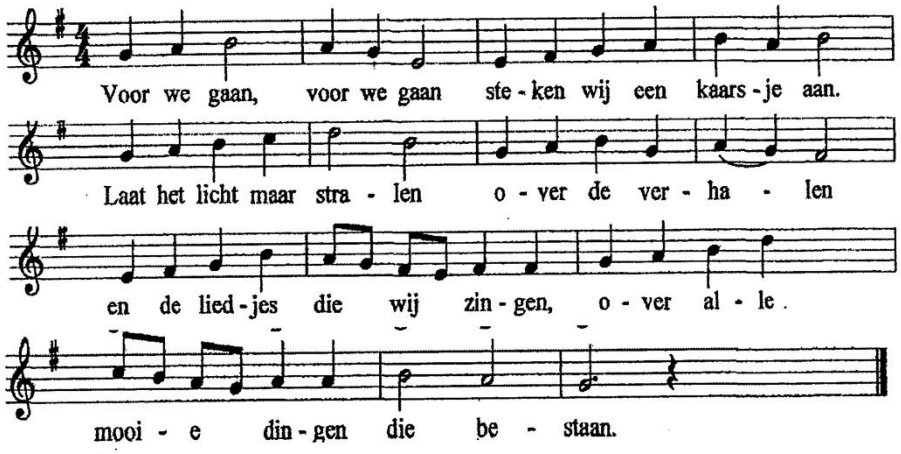

Uit de Brieven: 1 Korinthiërs 12:4-30

[4]Er zijn verschillende gaven, maar er is één Geest; [5]er zijn verschillende dienende taken, maar er is
één Heer; [6]er zijn verschillende uitingen van bijzondere kracht, maar het is één God die ze allemaal en
bij iedereen teweegbrengt. [7]In iedereen is de Geest zichtbaar aan het werk, ten bate van de
gemeente. [8]Aan de een wordt door de Geest het verkondigen van wijsheid geschonken, aan de ander
door diezelfde Geest het overdragen van kennis; [9]de een ontvangt van de Geest een groot geloof, de
ander de gave om te genezen; [10]en weer anderen de kracht om wonderen te verrichten, om te
profeteren, om te beoordelen of een profetie van de Geest afkomstig is, om in klanktaal te spreken of
om klanktaal uit te leggen. [11]Al deze gaven worden geschonken door een en dezelfde Geest, die ze
aan iedereen afzonderlijk toebedeelt zoals Hij wil.
[12]Een lichaam is een eenheid die uit vele delen bestaat; ondanks hun veelheid vormen al die delen
samen één lichaam. Zo is het ook met het lichaam van Christus. [13]Wij zijn allen gedoopt in één Geest
en zijn daardoor één lichaam geworden; of we nu Joden of Grieken zijn, slaven of vrije mensen, we
zijn allen van één Geest doordrenkt. [14]Tegelijk bestaat een lichaam niet uit één deel, maar uit vele.
[15]Als de voet zou zeggen: 'Ik ben geen hand, dus ik hoor niet bij het lichaam,' hoort hij er dan werkelijk
niet bij? [16]En als het oor zou zeggen: 'Ik ben geen oog, dus ik hoor niet bij het lichaam,' hoort het er
dan werkelijk niet bij? [17]Als het hele lichaam oog zou zijn, waarmee zou het dan kunnen horen? Als
het hele lichaam oor zou zijn, waarmee zou het dan kunnen ruiken? [18]Maar God heeft juist alle
lichaamsdelen hun eigen plaats gegeven, precies zoals Hij dat wilde. [19]Als ze met elkaar slechts één
lichaamsdeel zouden vormen, zou dat dan een lichaam zijn? [20]Het is juist zo dat er een groot aantal
delen is en dat die met elkaar één lichaam vormen. [21]Het oog kan niet tegen de hand zeggen: 'Ik heb
je niet nodig,' en evenmin kan het hoofd tegen de voeten zeggen: 'Ik heb jullie niet nodig.'
[22]Integendeel, juist die delen van het lichaam die het zwakst lijken zijn het meest noodzakelijk. [23]De
delen van ons lichaam waarvoor we ons schamen en die we liever bedekken, behandelen we
zorgvuldiger en met meer respect [24]dan die waarvoor we ons niet schamen. Die hebben dat niet
nodig. God heeft ons lichaam zo samengesteld dat de delen die het nodig hebben ook zorgvuldiger
behandeld worden, [25]zodat het lichaam niet zijn samenhang verliest, maar alle delen elkaar met
dezelfde zorg omringen. [26]Wanneer één lichaamsdeel pijn lijdt, lijden alle andere mee; wanneer één
lichaamsdeel met respect behandeld wordt, delen alle andere in die vreugde. [27]Welnu, u bent het
lichaam van Christus en ieder van u maakt daar deel van uit. [28]God heeft in de gemeente aan allerlei
mensen een plaats gegeven: ten eerste aan apostelen, ten tweede aan profeten en ten derde aan
leraren. Dan is er het vermogen om wonderen te verrichten, de gave om te genezen en het vermogen
om bijstand te verlenen, leiding te geven of in klanktaal te spreken. [29]Is iedereen soms een apostel?
Of een profeet? Is iedereen een leraar? Kan iedereen wonderen verrichten? [30]Of kan iedereen
genezen? Kan iedereen in klanktaal spreken en kan iedereen die uitleggen? Richt u op de hoogste
gaven.

Zingen: Lied 970.

Overweging

ONZE DANKBAARHEID

Muziek:

Zingen: Kidung 259 (op de melodie van Lied 969):

1. Diedaalam Kristus bertemoe
   seloeroeh doenia;
   terpaadoe oemat Peneboes
   didaalam kasiehNyaa.

2. Semoea hatie terleboer
   didaalam ToeboehNya,
   berkaryaa aakrab dan tekoen
   di palaayananNya.

3. Bergandoeng tanganlah erat,
   apaapoen bangsamoe:
   pengabdie Bapa yang koedoes,
   tentoelah kaawankoe.

4. Didaalam Kristus bertemoe
   seloeroeh doenia;
   tjermienan kasieh Peneboes
   oematNyaa yang esaa

Afkondiging van een overledene

Zingen: Lied 961.

Gebeden:

- Dank- en voorbeden.
  Telkens wanneer de voorganger zegt ‘hoor ons zingen om licht, hoop en vrede’, zingen wij de volgende regel:

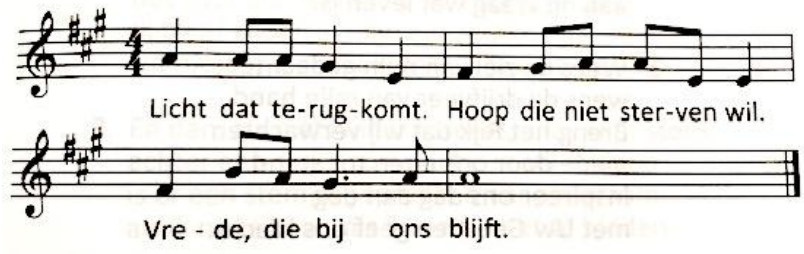

- Stil gebed

- Onze Vader
  die in de hemel zijt.
  Uw Naam worde geheiligd,
  Uw koninkrijk kome,
  Uw wil geschiede
  op aarde zoals in de hemel.
  Geef ons heden ons dagelijks brood.
  En vergeef ons onze schulden,
  zoals ook wij onze schuldenaars vergeven.
  En leid ons niet in verzoeking,
  maar verlos ons van de boze.
  Want van U is het koninkrijk
  en de kracht en de heerlijkheid
  in eeuwigheid. Amen.

Mededelingen

Collecte:

1. *Kerk in Actie: Werelddiaconaat: Indonesië.*
2. *Kerkpastoraat.*

Slotlied: Lied 835.

ZENDING EN ZEGEN

Zegen

Na de zegen zingen wij:

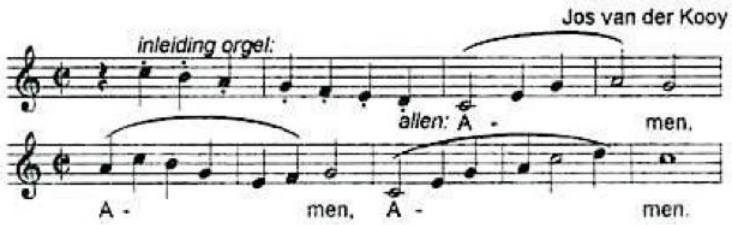

Muziek